МЕНЮ

BEERMAN & ПЕЛЬМЕНИ

18 видов пельменей

Специалитет блюд от шеф-повара

Сезонное меню

Напитки

Мясные чипсы
Meat chips
говядина
с перцем
50г 490.-
свинина
50г 340.-
оленина
50г 590.-
говядина
50г 490.-

Буратта с бакинскими томатами
и листьями салата
Burrata cheese and Baku tomatoes with herbs
240г 990.-
Жареный халуми с овощным салатом
Fried halloumi cheese with vegetable salad
220г 740.-

Корейская окрошка Кукси с говядиной
Korean Guksu cold soup with beef
350г 540.-
Страчателла с томатами,
базиликом и кремом Песто
из пажитника
Stracciatella with tomatoes, basil,
and fenugreek pesto cream
180г 690.-
BEERMAN
Окрошка с ветчиной
из говядины на квасе
Okroshka cold soup
with beef ham on kvass
350г 540.-

Лагман с говядиной
Lagman with beef
350г **540.-**

Похлёбка из сибирских рыб
с пельменями
Siberian fish chowder
with pelmeni dumplings
350г **490.-**

Щи суточные
с говяжьей грудинкой
и белыми грибами
«Next day» cabbage soup
with beef brisket
and porcini mushrooms
280/60/40г **590.-**

Оленина, приготовленная методом
"ди грис" с вяленой свеклой
Venison de gries with dried beets
175г **1290.-**

Салат Ташкент
Tashkent salad
280г **590.-**

Томлёная телятина с хумусом
из нута и овощным салатом
Simmered veal with chickpea hummus
and vegetable salad
220г **740.-**

Кебаб из индейки
с овощным салатом и соусом Сациви
Kebab of turkey with vegetable salad and Satsivi sauce
200/160/40г **890.-**

Самса с индейкой
Samsa with turkey
140/30г **290.-**

Самса с говядиной
Samsa with beef
140/30г **390.-**

Жарёха из картофеля с олениной и грибами
Fried potatoes with venison and mushrooms
270/40г **1390.-**

Крокеты с беконом,
Чоризо и соусом Тартар
Croquettes with bacon,
chorizo, and tartar sauce
150г **390.-**

Копчёная свиная шея
с салатом из капусты
и соусом из белых грибов
Smoked pork neck with cabbage salad
and porcini mushroom sauce
300г **840.-**

Варёный стейк
Boiled steak
390г **990.-**

Йогуртовый крем
с сезонной ягодой
Yogurt cream with seasonal berrie
160г **590.-**

Грушевый
тарт Татен
Pear tarte Tatin
130/50г **540.-**

Таёжный десерт
Taiga dessert
70г **340.-**

НАПИТКИ / DRINKS

Лимонад Петрушка - Василёк
Clavis васильки / черёмуха / голубика,
кордиал петрушка, груша
150мл **340.-**

BMB
Гаспачо, рассол огуречный,
хреновуха, лимонный сок,
томатная паста
230мл **690.-**

Chocolate Yougurt Stout
Сироп какао, Блэк Шип Стаут,
сок вишнёвый
120мл **340.-**

Айс Том Ям Кофе
Кордиал Том Ям,
напиток кокосовый,
сливки, эспрессо
150мл **390.-**

СВАДЬБА МЕЧТЫ
С ВИДОМ НА РЕКУ

- 100 гостей при банкетной посадке
- Свадебный торт в подарок от 20 гостей
- Средний чек 4000 ₽ на гостя
- Действует программа лояльности сети ресторанов Дениса Иванова

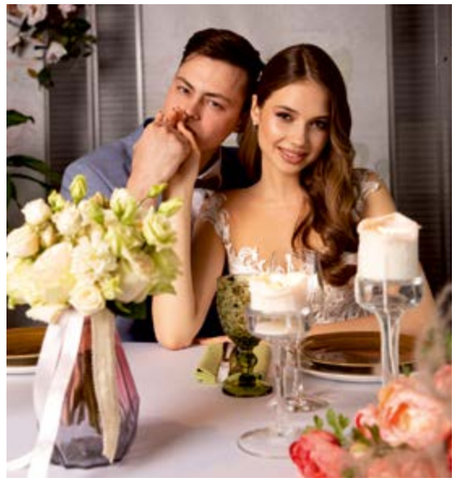

BEERMAN HALL

+7 (383) 375-00-14
8-923-100-47-40 (Анна w/a)
Подробнее banquet.beerman.ru

Пельмени с белыми грибами, свининой и говядиной 200/40г **490.-** 300/65г **690.-**
Dumplings with mushrooms, pork and beef

Пельмени «Узбекские» с бараниной 200/40г **540.-** 300/65г **740.-**
Dumplings «Uzbek» with lamb

Пельмени «Новосибирские» со свининой, говядиной и курицей 200/40г **390.-** 300/65г **540.-**
Dumplings with pork, beef and chicken

ПЕЛЬМЕНИ

Пельмени «Дальний Восток» с лососем 235/65г **1390.-**
«Far East» Pelmeni with salmon

Пельмени «Чёрное море» с креветкой и кальмаром 200/30г **490.-** 300/50г **690.-**
Black dumplings with shrimp and squid

Пельмени «Бабушкины» 200/40г **590.-** 300/65г **840.-**
Dumplings with beef and speck

Аргентинские пельмени с говядиной и перцем Халапеньо 230/30/30г **540.-**
Argentinean dumplings with beef and Jalapeno peppers

Пельмени из сибирских рыб с щукой, судаком и красной икрой 200/40г **590.-** 300/65г **790.-**
Siberian fish dumplings with pike, pike perch and red caviar

Пельмени «Нежный цыплёнок» с филе цыпленка, луком и сливками 200/40г **340.-** 300/65г **490.-**
Dumplings with chicken

Пельмени «Beerman» с тремя видами мяса 200/40г **390.-** 300/65г **590.-**
BEERMAN Pelmeni made with three types of meat

Пельмени «Домашние» со свининой и говядиной 200/40г **440.-** 300/65г **640.-**
Dumplings with pork and beef

ВАРЕНИКИ

Вареники «Деревенские» с творогом и малиновым соусом 200/50г **390.-** 300/50г **540.-**
Vareniki with cottage cheese

Вареники с вишней 200/40г **390.-** 300/70г **590.-**
Vareniki (sweet dumplings) with cherries

Вареники «Грибные» с белыми грибами и картофелем 200/30г **340.-** 300/50г **490.-**
Vareniki with mushrooms and potato

Ржаные вареники с квашеной капустой и сметаной из тофу 250/20г **290.-**
Rye vareniki with pickled cabbage

Сет пельменей №1: Пельмени «Beerman» с 3-мя видами мяса, Вареники ржаные с капустой, «Нежный цыплёнок», Аргентинские 260/70г **490.-**
Dumpling set No. 1

Сет пельменей №2: Пельмени «Домашние», Мясные с грибами, «Дальний Восток», «Узбекские» 260/60г **940.-**
Dumpling set No. 2

Сет пельменей №3: Пельмени «Новосибирские», Вареники с картофелем и грибами, пельмени «Чёрное море», «Бабушкины» 290/60г **690.-**
Dumpling set No. 3

Хинкали с бараниной 90г 1 шт. **90.-**
Khinkali with lamb

Манты с рубленой бараниной 70г 1 шт. **140.-**
Manty (big steamed dumplings) with lamb

Манты с говядиной и тыквой 70г 1 шт. **120.-**
Manty with beef and pumpkin

BEERMAN & GRILL

Вокзальная магистраль, 1
(383) 227-9-865

BEERMAN & ПЕЛЬМЕНИ

ул. Каменская, 7
(383) 375-0-490

BEERMAN & БАР

ул. Каменская, 7
(383) 375-0-490

BEERMAN & ПИЦЦА

пл. Карла Маркса, 7
(383) 375-73-20

BEERMAN НА РЕЧКЕ

ул. Добролюбова, 2а
(383) 375-99-09

BEERMAN НА КРЫШЕ

ул. Добролюбова, 2а
(383) 375-99-09

BEERMAN HALL

ул. Добролюбова, 2а
(383) 375-00-14

ДОСТАВКА
ИЗ РЕСТОРАНОВ
BEERMAN
(383) 390-09-90

BEERMAN - универсальные рестораны на каждый день от Дениса Иванова

BEERMAN_NSK

ВСТРЕЧАЙТЕСЬ ЧАЩЕ

WWW.BEERMAN.RU

Данное издание является рекламной продукцией. С полным ассортиментом блюд, в том числе со сведениями о весе (объеме) готовых блюд продукции общественного питания, можно ознакомиться на Доске Потребителя.